



03.10.2018

DECIZIE

8.4.2

nr. _____

mun. Orhei

Cu privire la declararea terenului
proprietate publică din domeniul privat

În temeiul art.3(2), 14(1), (2) b), (3), 74 (4), 76 (1) ale Legii privind administrația publică locală nr.436-XVI din 28.12.2006; art.5, 28 ale Legii cadastrului bunurilor imobile nr.1543 din 25.02.1998; art.9(1), (2), art.9(3) a) ale Legii privind administrarea și deetatzarea proprietății publice nr.121 din 04.05.2007; art.320, art.321 din Codul Civil al Republicii Moldova; art.4 lit.g) al Legii privind descentralizarea administrativă nr.435 din 28.12.2006, Legea privind delimitarea proprietății publice nr.29 din 05.04.2018,

CONSILIUL MUNICIPAL ORHEI DECIDE :

1. Se aprobă suprafața de 0,0920 ha și hotarele terenului situat în str. Gheorghe Malarciuc 37, conform planului geometric din data 05.07.2018, elaborat la scara 1: 500, cod cadastral 6401410158, coordonat cu primarul mun. Orhei (se anexează).
2. Se declară proprietate publică din domeniul privat al unității administrativ teritoriale Orhei, teren cu destinația pentru construcții, situat în str. Gheorghe Malarciuc 37, cod cadastral 6401410158, cu suprafața de 0,0920 ha.
3. Prezenta decizie servește drept temei pentru înregistrarea și/sau modificarea înscrierilor în Registrul bunurilor imobile a Serviciului Cadastral Teritorial Orhei.
4. Sursa de acoperire a cheltuielilor pentru înregistrarea bunului imobil se determină din contul alocațiilor bugetare planificate în anul 2018 pentru lucrările ce țin de activitatea serviciului funciar.
5. Controlul asupra executării prezentei decizii revine viceprimarului municipiului Orhei dna Reghina APOSTOLOVA.

Președintele ședinței

Contrasemnat:
Secretar al
Consiliului municipal Orhei



Evgheni PISOV

Ala BURACOVSKI

PLANUL GEOMETRIC



Anexă la decizia nr. 8.4.2 din 03.10.2018

Numărul cadastral 6401410.158

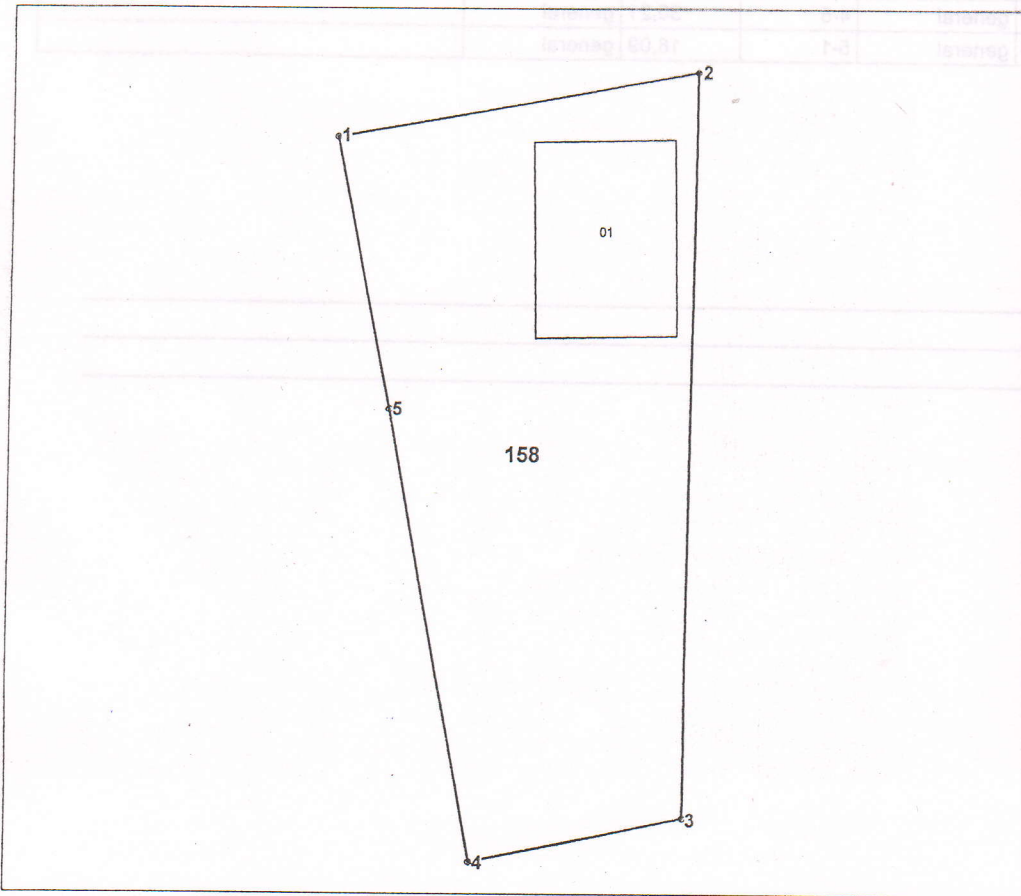

Amplasamentul bunului

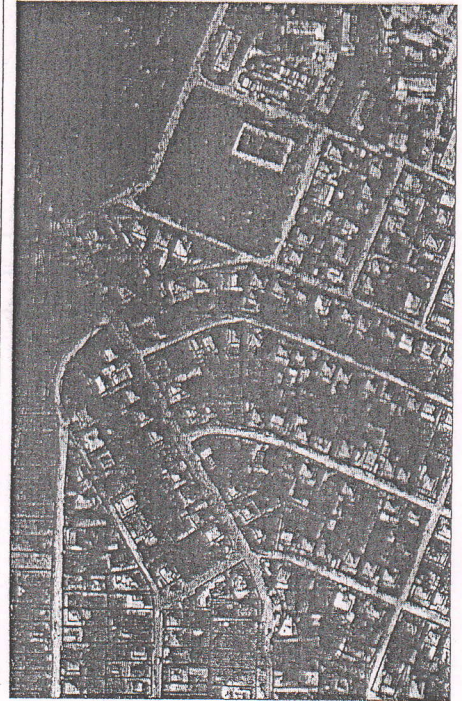

158 - numărul cadastral al terenului
01 - numărul cadastral al clădirii

Caracteristicile tehnice ale bunului imobil

Numar_cadastral	Tipul_bunului	Suprafata	Destinatia	Mod_de_folosinta
6401410.158	Teren	0.092 ha	Pentru construcții	Pentru construcții
6401410.158.01	construcție	120.3 m.p.		Casa de locuit individuala

Secretar al Consiliului municipal Orhei

Secretar al Consiliului mun. Orhei
COPIA CORESPUNDE ORIGINALULUI
03 noiembrie 2018
[Signature]

Ala BURACOVSKI

Numărul cadastral: 6401410.158

Catalogul de coordonate si parametrii hotarului.

Punct	X_	Y_	Tipul_punct	Hotar	Distanta	Tipul_hotar	Adiacenti
1	231 302,5260	244 924,5610	general	1-2	24,16	general	
2	231 326,3110	244 928,8010	general	2-3	48,79	general	
3	231 325,6610	244 880,0190	general	3-4	14,35	general	
4	231 311,6090	244 877,1240	general	4-5	30,21	general	
5	231 306,1220	244 906,8280	general	5-1	18,09	general	

Mențiuni:

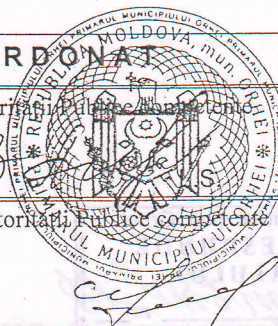
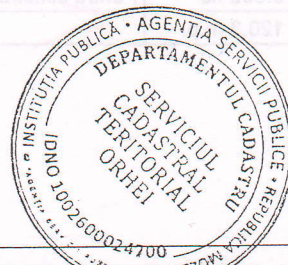

COORDONAT		IP "Agenția Servicii Publice"	
Conducătorul Autorității Publice Competente		Serviciul cadastral teritorial Orhei	
Ilan Sor		r-nul Orhei, mun. Orhei, str. Gheorghe Malarciuc nr. 37	
Reprezentantul Autorității Publice competente	Conducător / Verificat		Stavila N. <small>(numele, prenumele)</small>
Gudima Feodora	Executant		Condrea D. <small>(numele, prenumele)</small>
Titularul de drepturi	Data elaborării:	Sistem de coordonate:	Scara:
PRIMARIA mun. ORHEI	05-07-2018 <small>(data inspecției in teren)</small>	MoldRef99	1:500

Coșocari D. 10/07