



03.10.2018

DECIZIE

8.4.3

nr. _____

mun. Orhei

Cu privire la declararea terenului
proprietate publică din domeniul privat

În temeiul art.3(2), 14(1), (2) b), (3), 74 (4), 76 (1) ale Legii privind administrația publică locală nr.436-XVI din 28.12.2006; art.5, 28 ale Legii cadastrului bunurilor imobile nr.1543 din 25.02.1998; art.9 (1), (2), art.9(3) litera a) ale Legii privind administrarea și deetatizarea proprietății publice nr.121 din 04.05.2007, art.320, art.321 din Codul Civil al Republicii Moldova; art.4 lit.(g) al Legii privind descentralizarea administrativă nr.435 din 28.12.2006; Legea privind delimitarea proprietății publice nr.29 din 05.04.2018,

CONSILIUL MUNICIPAL ORHEI D E C I D E :

1. Se aprobă suprafața de 0,0884 ha și hotarele terenului situat în str. Ismail 5, conform planului geometric din data 05.07.2018, elaborat la scara 1: 500, cod cadastral 6401408134, coordonat cu primarul mun. Orhei (se anexează).
2. Se declară proprietate publică din domeniul privat al unității administrativ teritoriale Orhei, teren cu destinația pentru construcții, situat str. Ismail 5, cod cadastral 6401408134, cu suprafața de 0,0884 ha.
3. Prezenta decizie servește drept temei pentru înregistrarea și/sau modificarea înscrierilor în Registrul bunurilor imobile a Serviciului Cadastral Teritorial Orhei.
4. Sursa de acoperire a cheltuielilor pentru înregistrarea bunului imobil se determină din contul alocațiilor bugetare planificate în anul 2018 pentru lucrările ce țin de activitatea serviciului funciar.
5. Controlul asupra executării prezentei decizii revine viceprimarului municipiului Orhei dna Reghina APOSTOLOVA.

Președintele ședinței

Contrasemnat:
Secretar al
Consiliului municipal Orhei



Evgheni PISOV

Ala BURACOVSKI

PLANUL GEOMETRIC



Anexă la decizia nr. 8.4.3 din 03.10.2018

Numărul cadastral 6401408.134

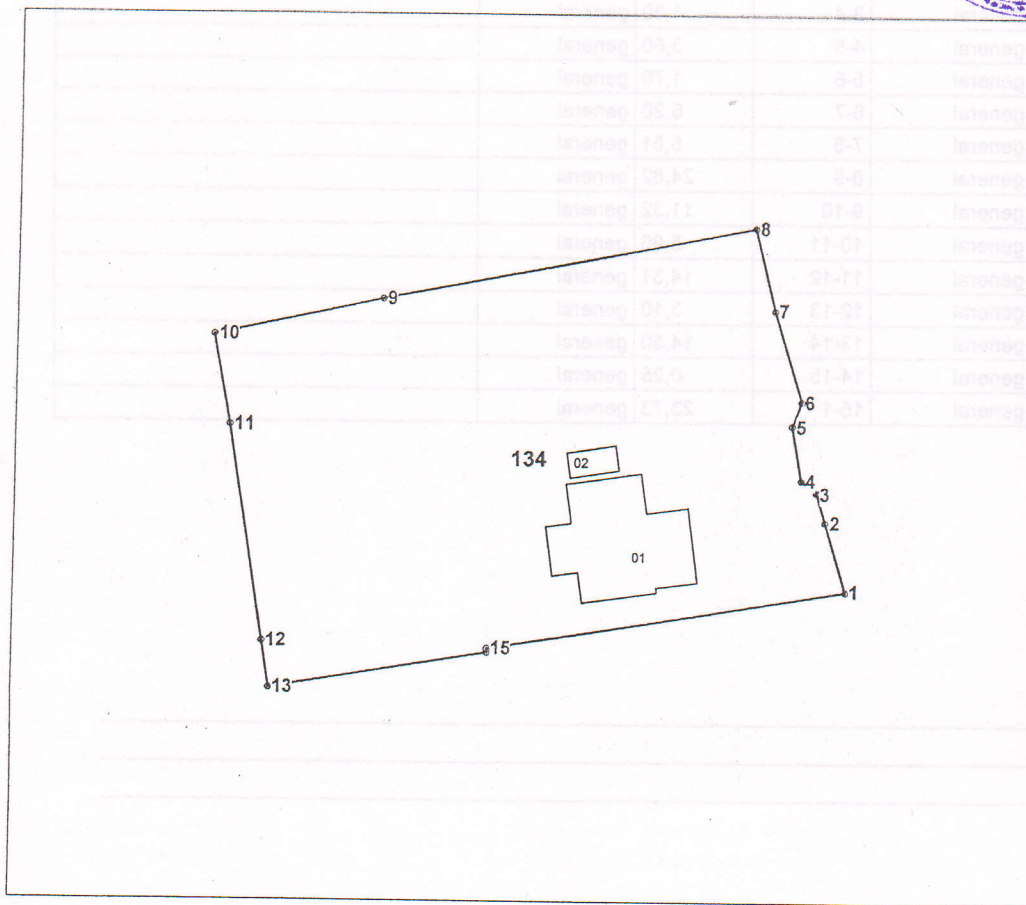

Amplasamentul bunului



134 - numărul cadastral al terenului
01 - numărul cadastral al clădirii

Caracteristicile tehnice ale bunului imobil

Numar_cadastral	Tipul_bunului	Suprafata	Destinatia	Mod_de_folosinta
6401408.134	Teren	0.0884 ha	Pentru construcții	Pentru construcții
6401408.134.01	construcție	57.8 m.p.		Construcție accesorie (casa de locuit indivi)
6401408.134.02	construcție	5.3 m.p.		Construcție accesorie (Beci)

Secretar al Consiliului municipal Orhei

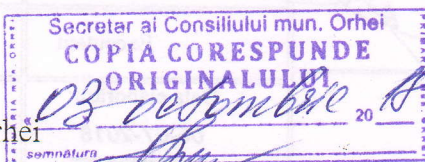

Ala BURACOVSKI

Numărul cadastral: 6401408.134

Catalogul de coordonate si parametrii hotarului.

Punct	X_	Y_	Tipul_punct	Hotar	Distanța	Tipul_hotar	Adiacenti
1	231 161,4710	245 880,9000	general	1-2	4,73	general	
2	231 160,0840	245 885,4200	general	2-3	2,01	general	
3	231 159,4952	245 887,3428	general	3-4	1,30	general	
4	231 158,4654	245 888,1392	general	4-5	3,60	general	
5	231 157,8332	245 891,6834	general	5-6	1,70	general	
6	231 158,4380	245 893,2700	general	6-7	6,20	general	
7	231 156,6050	245 899,1960	general	7-8	5,51	general	
8	231 155,2540	245 904,5340	general	8-9	24,82	general	
9	231 130,8860	245 899,8180	general	9-10	11,32	general	
10	231 119,8220	245 897,4120	general	10-11	5,96	general	
11	231 120,9490	245 891,5550	general	11-12	14,31	general	
12	231 123,2600	245 877,4280	general	12-13	3,10	general	
13	231 123,7612	245 874,3642	general	13-14	14,50	general	
14	231 138,0630	245 876,7674	general	14-15	0,25	general	
15	231 138,0640	245 877,0200	general	15-1	23,73	general	

Mențiuni:

Numar_cadastral	Tipul_hotarului	Suprafata	Destinatia	Mod_de_folosinta
6401408.134.01	constructie	57,8 m.p.	scara	scara
6401408.134.02	constructie	6,8 m.p.	scara	scara

COORDONATE		IP "Agenția Servicii Publice"	
Conducătorul Autorității Publice		Serviciul cadastral teritorial Orhei	
Ilan Sor		Orhei, mun. Orhei, str. Ismail nr. 500	
Reprezentantul Autorității Publice competente	Conducător / Verificat	(semnătura, ștampila)	Stavila N. (numele, prenumele)
Gudima Feodora	Executant	(semnătura)	Condrea D. (numele, prenumele)
Titularul de drepturi	Data elaborării:	Sistem de coordonate:	Scara:
PRIMARIA mun. ORHEI	05-07-2018 (data inspectării în teren)	MoldRef99	1:500

Lojocari G. B. B.