

CONSILIUL MUNICIPAL ORHEI

DECIZIE

Nr. _____

din _____

Cu privire la tăierea, defrișarea și curățarea sanitară a arborilor și arbuștilor

În conformitate cu art.10, art. 118-126 Cod administrativ al RM nr. 116 din 19.07.2018; art.14 lin.(2), lit.f¹), din Legea nr. 436-XVI din 28.12.2006 privind administrația publică locală, art.1, art.9 ale Legii Republicii Moldova nr. 523-XIV din 16.07.1999 „Cu privire la proprietatea publică a unităților administrativ-teritoriale; art.5, art.9, alin.(2), lit. a), lit. j), lit. n) ale Legii nr. 121-XVI din 04.05.2007 privind administrarea și deatazarea proprietății publice; art.8-13, art.15 ale Legii nr.239 din 13.11.2008 privind transparența în procesul decizional; art.7, alin.(1) al Legii nr. 246 din 22.11.2017 cu privire la întreprinderea de stat și întreprinderea municipală, pct. 2.1 din Hotărârea despre aprobarea Regulamentului cu privire la protecția rețelelor electrice nr.514 din 23.04.2002; pct.4.12 din Reguli și norme de construcții ale R. Moldova modificat prin ordinul Ministerului Construcțiilor și dezvoltării teritoriului nr.6 din 11.04.2008; art. 26 al Legii regnului vegetal nr.239-XVI din 08.11.2007; pct. 21 din Regulamentul cu privire la autorizarea tăierilor din fondul forestier și vegetația forestieră din afara fondului forestier aprobat prin H.G. nr.27 din 19.01.2004;având ca bază Contractul nr. 3 din 02.11.2018 privind delegarea de gestiune a serviciului public de întreținere și a spațiilor verzi din municipiul Orhei, aprobat prin Decizia Consiliului Municipal Orhei 10.9 din 26.10.2018, modificat prin Decizia Consiliului Municipal Orhei 14.10.2 din 26.12.2018 și prelungit prin acord nr. 4/3 din 25.02.2021 aprobat prin Decizia Consiliului Municipal Orhei 2.3 din 18.02.2021, în conformitate cu Actul de examinare fitosanitară a vegetației forestiere nr. 475 din 28.10.2022 eliberat de către ICAS și ca urmare a actului de evaluarea masei lemnoase prevăzute spre recoltare la lucrările de igienă selectivă pe teritoriul municipiului Orhei efectuată de Întreprinderea pentru Silvicultură Orhei, în scopul respectării normelor sanitare și aplicării măsurilor de îmbunătățire a vegetației forestiere în municipiul Orhei, examinând nota informativă prezentată de administratorul interimar al Î.M.„Servicii Comunal-Locative”Orhei dl Valentin MUNTEANU,

DECIDE:

1. Se permite tăierea, defrișarea și curățarea sanitară a arborilor și arbuștilor din spațiile verzi de pe proprietatea publică a unității administrativ-teritoriale a municipiului Orhei, conform Actului de examinare fitosanitară a vegetației forestiere nr.475 din 28.10.2022, aprobat de către Directorul Institutului de cercetări și amenajări silvice cu nr. 01-81/1003 din 28.11.22.

2. Se pune în sarcina ÎM „Servicii Comunal – Locative” Orhei să întreprindă acțiunile necesare pentru executarea prezentei decizii după obținerea actelor permise de la organele abilitate, întru efectuarea lucrărilor de tăiere, defrișare și curățare sanitară a arborilor și arbuștilor din spațiile verzi de pe proprietatea publică a administrației publice locale a municipiului Orhei, asigurând îndeplinirea prevederilor deciziei respective.

3. Masa lemnoasă obținută în urma efectuării lucrărilor de tăiere, defrișare și curățare sanitară a arborilor și arbuștilor din spațiile verzi de pe proprietatea publică a unității administrativ-teritoriale a municipiului Orhei, va fi depozitată și luată la evidența contabilă în conformitate cu legislația în vigoare.

4. Autoritatea executivă a Consiliului municipal Orhei va asigura repartizarea masei lemnoase persoanelor social vulnerabile din municipiul Orhei conform normelor legale în vigoare.

5. Cheltuielile ce țin de tăierea, defrișarea și curățarea sanitară a arborilor și arbuștilor din spațiile verzi de pe proprietatea publică a unității administrativ-teritoriale a municipiului Orhei vor fi acoperite din contul mijloacelor financiare prevăzute în bugetul municipal al anului 2023.

6. Prezenta decizie se comunică Întreprinderii Municipale „Servicii-Comunal Locative”Orhei, se plasează pe pagina WEB a Primăriei municipiului Orhei (www.orhei.md), intră în vigoare la data includerii acesteia în Registrul de stat al actelor locale, poate fi atacată la Judecătoria Orhei (adresa: str. Vasile Mahu, nr.135, mun.Orhei) în termen de 30 zile din data comunicării în conformitate cu prevederile legislației în vigoare a Republicii Moldova.

7. Controlul asupra respectării prevederilor prezentei decizii revine autorității reprezentative și executive a consiliului municipal Orhei.

Primarul municipiului Orhei

Pavel VEREJANU

Viceprimarul municipiului Orhei

Valerian CRISTEA

Viceprimarul municipiului Orhei

Cristina COJOCARI

Secretar al Consiliului municipal Orhei

Grigore MÎRA

Specialist principal

Alina TRUSOVSCAIA

Autor Administrator interimar

Î.M. „Servicii Comunal - Locative” Orhei

Valentin MUNTEANU

Notă informativă

La proiectul de decizie nr. _____ din _____ 2022

Cu privire la tăierea, defrișarea și curățarea sanitară a arborilor și arbuștilor

<p>1. Denumirea autorului și, după caz, a participanților la elaborarea proiectului-administrator interimar al Î.M., „Serviciu Comunal-Localitate” Orhei, Valentin MUNTEANU</p>
<p>2. Condițiile ce au impus elaborarea proiectului de act normativ și finalitățile urmărite – În scopul respectării normelor sanitare și aplicării măsurilor de îmbunătățire a vegetației forestiere în municipiul Orhei, conform Actului de examinare fitosanitară a vegetației forestiere nr. 475 din 28.10.2020, aprobat de către Directorul Institutului de cercetări și amenajări silvice cu nr. 01-81/1003 din 28.11.22 este necesară aprobarea prezentei decizii.</p>
<p>3. Descrierea gradului de compatibilitate pentru proiectele care au ca scop armonizarea legislației naționale cu legislația Uniunii Europene - nu este cazul</p>
<p>4. Principalele prevederi ale proiectului și evidențierea elementelor noi -</p> <p>1. Se permite tăierea, defrișarea și curățarea sanitară a arborilor și arbuștilor din spațiile verzi de pe proprietatea publică a unității administrativ-teritoriale a municipiului Orhei, conform Actului de examinare fitosanitară a vegetației forestiere nr.475 din 28.10.2022, aprobat de către Directorul Institutului de cercetări și amenajări silvice cu nr. 01-81/1003 din 28.11.22.</p> <p>2. Se pune în sarcina ÎM „Serviciu Comunal – Localitate” Orhei să întreprindă acțiunile necesare pentru executarea prezentei decizii după obținerea actelor permissive de la organele abilitate, întru efectuarea lucrărilor de tăiere, defrișare și curățare sanitară a arborilor și arbuștilor din spațiile verzi de pe proprietatea publică a administrației publice locale a municipiului Orhei, asigurând îndeplinirea prevederilor deciziei respective.</p> <p>3. Masa lemnoasă obținută în urma efectuării lucrărilor de tăiere, defrișare și curățare sanitară a arborilor și arbuștilor din spațiile verzi de pe proprietatea publică a unității administrativ-teritoriale a municipiului Orhei, va fi depozitată și luată la evidența contabilă în conformitate cu legislația în vigoare.</p> <p>4. Autoritatea executivă a Consiliului municipal Orhei va asigura repartizarea masei lemnoase persoanelor social vulnerabile din municipiul Orhei conform normelor legale în vigoare.</p> <p>5. Cheltuielile ce țin de tăierea, defrișarea și curățarea sanitară a arborilor și arbuștilor din spațiile verzi de pe proprietatea publică a unității administrativ-teritoriale a municipiului Orhei vor fi acoperite din contul mijloacelor financiare prevăzute în bugetul municipal al anului 2023.</p>
<p>5. Fundamentarea economico-financiară - Realizarea proiectului de decizie dat necesită cheltuieli financiare suplimentare din bugetul APL.</p>
<p>6. Modul de încorporare a actului în cadrul normativ în vigoare – art.10, art. 118-126 Cod administrativ al RM nr. 116 din 19.07.2018; art.14 lin.(2), lit.f), din Legea nr. 436-XVI din 28.12.2006 privind administrația publică locală, art.1, art.9 ale Legii Republicii Moldova nr. 523-XIV din 16.07.1999 „Cu privire la proprietatea publică a unităților administrativ-teritoriale; art.5, art.9, alin.(2), lit. a), lit. j), lit. n) ale Legii nr. 121-XVI din 04.05.2007 privind administrarea și deținerea proprietății publice; art.8-13, art.15 ale Legii nr.239 din 13.11.2008 privind transparența în procesul decizional; art.7, alin.(1) al Legii nr. 246 din 22.11.2017 cu privire la întreprinderea de stat și întreprinderea municipală, pct. 2.1 din Hotărârea despre aprobarea Regulamentului cu privire la protecția rețelelor electrice nr.514 din 23.04.2002; pct.4.12 din Reguli și norme de construcții ale R. Moldova modificat prin ordinul Ministerului Construcțiilor și dezvoltării teritoriului nr.6 din 11.04.2008; art. 26 al Legii regnului vegetal nr.239-XVI din 08.11.2007; pct. 21 din Regulamentul cu privire la autorizarea tăierilor din fondul forestier și vegetația forestieră din afara fondului forestier aprobat prin H.G. nr.27 din 19.01.2004; având ca bază Contractul nr. 3 din 02.11.2018 privind delegarea de gestiune a serviciului public de întreținere și a spațiilor verzi din municipiul Orhei, aprobat prin Decizia Consiliului Municipal Orhei 10.9 din 26.10.2018, modificat prin Decizia Consiliului Municipal Orhei 14.10.2 din 26.12.2018 și prelungit prin acord nr. 4/3 din 25.02.2021 aprobat prin Decizia Consiliului Municipal Orhei 2.3 din 18.02.2021, în conformitate cu Actul de examinare fitosanitară a vegetației forestiere nr. 475 din 28.10.2022 eliberat de către ICAS (se anexează) și ca urmare a actului de evaluarea masei lemnoase prevăzute spre recoltare la lucrările de igienă selectivă pe teritoriul municipiului Orhei efectuată de Întreprinderea pentru Silvicultură Orhei, în scopul respectării normelor sanitare și aplicării măsurilor de îmbunătățire a vegetației forestiere în municipiul Orhei.</p>
<p>7. Avizarea și consultarea publică a proiectului – Proiectul dat este supus consultărilor publice, fiind plasat pe pagina web a Primăriei municipiului Orhei .</p>
<p>8. Constatările expertizei anticorupție – nu este cazul</p>
<p>9. Constatările expertizei de compatibilitate - nu este cazul</p>
<p>10. Constatările expertizei juridice - Proiectul a fost supus expertizei juridice pentru corespunderea normelor legislative, de către juristul din cadrul Î.M., „Serviciu Comunal-Localitate” Orhei.</p>
<p>11. Constatările altor expertize - nu au fost efectuate</p>

Administrator interimar
Î.M., „Serviciu Comunal-Localitate” Orhei

Valentin MUNTEANU

MINISTERUL MEDIULUI
AL REPUBLICII MOLDOVA
AGENȚIA „MOLDSILVA”



МИНИСТЕРСТВО
ОКРУЖАЮЩЕЙ СРЕДЫ
РЕСПУБЛИКИ МОЛДОВА

АГЕНТСТВО „МОЛДСИЛВА”

INSTITUTUL DE CERCETĂRI
ȘI AMENAJĂRI SILVICE

ИНСТИТУТ ЛЕСНЫХ ИССЛЕДОВАНИЙ И
ЛЕСОУСТРОЙСТВА

MD 2069, mun. Chișinău, str. Calea Ieșilor, 69
tel./fax: (373-22) 59-33-51
e-mail: icas@moldsilva.gov.md

МД. 2069, мун. Кишинев, ул. Каля Ешилор, 69
тел/факс: (373-22) 59-33-51
e-mail: icas@moldsilva.gov.md

28.09.22 Nr. 01-81/ 1003

Întreprinderea Municipală
Servicii Comunale-
Locative Orhei mun.
Orhei str. Renașterii
Naționale, 18

Prin prezenta, Institutul de Cercetări și Amenajări Silvice (ICAS), la solicitarea cu nr.2/0-615 din 28 septembrie 2022, comunică despre efectuarea examinării stării fitosanitare a vegetației forestiere degradate și supuse uscării gestionate de Întreprinderea Municipală Servicii Comunale-Locative Orhei.

Lucrările în teren au fost efectuate la 20 octombrie 2022. Detaliile sunt expuse în actul de examinare fitosanitară, care se anexează (26 file).

Director

Dumitru GALUPA

Ex. Logan Constantin
Tel.022 93 18 44

Aprobat: Director ICAS

D. Galupa



Anexă
la scrisoarea ICAS
nr. 01-81/ 1003
din 28.10.22

ACT nr **475**
de examinare fitosanitară a vegetației forestiere

28 octombrie 2022

mun. Orhei

La solicitarea din 28.09.2022, cu numărul 2/0-615, pe data de 20 octombrie 2022 a fost efectuată examinarea vegetației forestiere gestionate de Întreprinderea Municipală Servicii Comunale-Locative Orhei.

Examinarea a fost efectuată de angajatul Institutului de Cercetări și Amenajări Silvice (ICAS), Secția Protecție și Monitoring dl Logan Constantin, cu participarea Șef secție deservirea zonelor verzi dl Alexandru Sirbu. În conformitate cu Regulile Sanitare în pădurile R. Moldova, s-a efectuat cercetarea vegetației forestiere afectate de fenomenul de uscare, cu scopul aprecierii stării sanitare și aplicarea măsurilor de îmbunătățire a acesteia.

Rezultatele cercetării fitosanitare a spațiilor verzi sunt prezentate în Tabelul de mai jos.

Tabelul nr. 1

Datele examinării fitosanitare a spațiilor verzi gestionate de Întreprinderea Municipală Servicii Comunale-Locative Orhei

NR. d/o	Specia	Categoria de stare sanitară	Informația despre starea arborilor	Măsuri de protecție și ameliorare propuse
Str. Vasile Lupu				
1	Paltin de câmp	VI	Uscat complet	Extragere
2	Paltin de câmp	VI	Uscat complet	Extragere
3	Dud	IV	Uscarea coronamentului din partea superioară în proporție de 40%, prezintă semne de putregai partea superioară a trunchiului	Extragere
Str. Boris Glavan				
4	Plop negru	III	Uscarea coronamentului din partea superioară în proporție de 30%, crește la o distanță de 1m de la construcție	Extragere conform normelor în construcție
5	Plop negru	III	Uscarea coronamentului din partea superioară în proporție de 30%, crește la o distanță de 1m de la construcție	Extragere conform normelor în construcție
6	Plop negru	III	Uscarea coronamentului din partea superioară în proporție de 30%, crește la o distanță de 1m de la construcție	Extragere conform normelor în construcție
7	Plop negru	III	Uscarea coronamentului din partea superioară în proporție de 30%, crește la o distanță de 1m de la construcție	Extragere conform normelor în construcție
8	Castan porcesc	III	Uscarea coronamentului din partea superioară în	Extragere

NR. d/o	Specia	Categoria de stare sanitară	Informația despre starea arborilor	Măsuri de protecție și ameliorare propuse
			proporție de 30%, crește la o distanță de 2m de la construcție	conform normelor în construcție
Str. Iakir				
9	Nuc comun	VI	Uscat complet	Extragere
10	Nuc comun	VI	Uscat complet	Extragere
11	Vișin	III	Uscarea coronamentului din partea superioară în proporție de 30%, crește la o distanță de 2 m de la construcție	Extragere conform normelor în construcție
12	Vișin	VI	Uscat complet	Extragere
13	Nuc comun	VI	Uscat complet	Extragere
14	Nuc comun	VI	Uscat complet	Extragere
15	Nuc comun	VI	Uscat complet	Extragere
16	Vișin	III	Uscarea coronamentului din partea superioară în proporție de 30%, vrește la distanță de 3 m de la construcție	Extragere conform normelor în construcție
17	Vișin	III	Uscarea coronamentului din partea superioară în proporție de 30%, vrește la distanță de 3 m de la construcție	Extragere conform normelor în construcție
18	Ulm de câmp	IV	Uscarea coronamentului din partea superioară în proporție de 50%	Extragere
19	Plop negru	III	Uscarea coronamentului din partea superioară în proporție de 30%	Extragere conform proiectului
20	Plop negru	III	Uscarea coronamentului din partea superioară în proporție de 30%	Extragere conform proiectului
21	Plop negru	III	Uscarea coronamentului din partea superioară în proporție de 30%	Extragere conform proiectului
22	Plop negru	III	Uscarea coronamentului din partea superioară în proporție de 30%	Extragere conform proiectului
23	Plop negru	III	Uscarea coronamentului din partea superioară în proporție de 80%	Extragere conform proiectului
24	Salcâm	IV	Uscarea coronamentului din partea superioară în proporție de 50%	Extragere
Str. Constantin Negruzzi				
25	Vișin	III	Uscarea coronamentului din partea superioară în proporție de 30%, crește la o distanță de 1 m de la construcție	Extragere conform normelor în construcție
26	Nuc comun	IV	Uscarea coronamentului din partea superioară în	Extragere

NR. d/o	Specia	Categoria de stare sanitară	Informația despre starea arborilor	Măsurile de protecție și ameliorare propuse
			proporție de 50%	
27	Castan porcesc	III	Uscarea coronamentului din partea superioară în proporție de 30%, crește la o distanță de 2 m de la construcție	Extragere conform normelor în construcție
Str. Alexandru Lăpușneanu				
28	Molid	III	Uscarea coronamentului din partea superioară în proporție de 30%, crește la o distanță de 3 m de la construcție	Extragere conform normelor în construcție
29	Nuc comun	III	Uscarea coronamentului din partea superioară în proporție de 30%, crește la o distanță de 3 m de la construcție	Extragere conform normelor în construcție
Str. Vasile Lupu				
30	Ulm de câmp	III	Uscarea coronamentului din partea superioară în proporție de 30%, crește la o distanță de 0.5 m de la construcție	Extragere conform normelor în construcție
31	Nuc comun	IV	Uscarea coronamentului din partea superioară în proporție de 50%	Extragere
32	Nuc comun	III	Uscarea coronamentului din partea superioară în proporție de 30%, crește la o distanță de 2 m de la construcție	Extragere conform normelor în construcție
33	Nuc comun	III	Uscarea coronamentului din partea superioară în proporție de 30%, crește la o distanță de 2 m de la construcție	Extragere conform normelor în construcție
34	Cireș	IV	Uscarea coronamentului din partea superioară în proporție de 50%	Extragere
35	Plop negru	IV	Uscarea coronamentului din partea superioară în proporție de 50%	Extragere
Grădinița Maxim Gorki				
36	Castan porcesc	IV	Uscarea coronamentului din partea superioară în proporție de 50%, putrezirea lemnului în partea superioară a trunchiului	Extragere
37	Plop negru	III	Uscarea coronamentului din partea superioară în proporție de 30%, crește la o distanță de 0,5 m de la construcție	Extragere conform normelor în construcție
38	Plop negru	III	Uscarea coronamentului din partea superioară în proporție de 30%, crește la o distanță de 0,5 m de la construcție	Extragere conform normelor în construcție
39	Sofora	III	Uscarea coronamentului din partea superioară în proporție de 30%	Renovare

NR. d/o	Specia	Categoria de stare sanitară	Informația despre starea arborilor	Măsuri de protecție și ameliorare propuse
Str. Eliberării				
40	Ulm de câmp	III	Uscarea coronamentului din partea superioară în proporție de 30%, crește la o distanță de 0,5 m de la construcție	Extragere conform normelor în construcție
41	Cenușar	III	Uscarea coronamentului din partea superioară în proporție de 30%, crește la o distanță de 0,5 m de la construcție	Extragere conform normelor în construcție
42	Cenușar	III	Uscarea coronamentului din partea superioară în proporție de 30%, crește la o distanță de 0,5 m de la construcție	Extragere conform normelor în construcție
43	Cenușar	III	Uscarea coronamentului din partea superioară în proporție de 30%, crește la o distanță de 0,5 m de la construcție	Extragere conform normelor în construcție
44	Cenușar	III	Uscarea coronamentului din partea superioară în proporție de 30%, crește la o distanță de 0,5 m de la construcție	Extragere conform normelor în construcție
45	Cenușar	III	Uscarea coronamentului din partea superioară în proporție de 30%, crește la o distanță de 0,5 m de la construcție	Extragere conform normelor în construcție
46	Cenușar	III	Uscarea coronamentului din partea superioară în proporție de 30%, crește la o distanță de 0,5 m de la construcție	Extragere conform normelor în construcție
47	Cenușar	III	Uscarea coronamentului din partea superioară în proporție de 30%, crește la o distanță de 0,5 m de la construcție	Extragere conform normelor în construcție
48	Cenușar	III	Uscarea coronamentului din partea superioară în proporție de 30%, crește la o distanță de 0,5 m de la construcție	Extragere conform normelor în construcție
49	Nuc comun	III	Uscarea coronamentului din partea superioară în proporție de 30%, crește la o distanță de 0,5 m de la construcție	Extragere conform normelor în construcție
Str. Unirii				
50	Frasin	IV	Uscarea coronamentului din partea superioară în proporție de 70%	Extragere
51	Cireș	IV	Uscarea coronamentului din partea superioară în proporție de 70%	Extragere
52	Ulm de câmp	VI	Uscat complet	Extragere

NR. d/o	Specia	Categoria de stare sanitară	Informația despre starea arborilor	Măsurile de protecție și ameliorare propuse
Str. Mihail Sadovianu				
53	Ulm de câmp	VI	Uscat complet	Extragere
54	Salcâm	IV	Uscarea coronamentului din partea superioară în proporție de 70%	Extragere
Str. Stejarilor				
55	Plop negru	III	Uscarea coronamentului din partea superioară în proporție de 30%, crește la o distanță de 0,5 m de la construcție	Extragere conform normelor în construcție
56	Plop negru	III	Uscarea coronamentului din partea superioară în proporție de 30%, crește la o distanță de 0,5 m de la construcție	Extragere conform normelor în construcție
57	Plop negru	III	Uscarea coronamentului din partea superioară în proporție de 30%, crește la o distanță de 0,5 m de la construcție	Extragere conform normelor în construcție
58	Plop negru	III	Uscarea coronamentului din partea superioară în proporție de 30%, crește la o distanță de 0,5 m de la construcție	Extragere conform normelor în construcție
59	Plop negru	III	Uscarea coronamentului din partea superioară în proporție de 30%, crește la o distanță de 0,5 m de la construcție	Extragere conform normelor în construcție
60	Plop negru	III	Uscarea coronamentului din partea superioară în proporție de 30%, crește la o distanță de 0,5 m de la construcție	Extragere conform normelor în construcție
61	Plop negru	III	Uscarea coronamentului din partea superioară în proporție de 30%, crește la o distanță de 0,5 m de la construcție	Extragere conform normelor în construcție
62	Plop negru	III	Uscarea coronamentului din partea superioară în proporție de 30%, crește la o distanță de 0,5 m de la construcție	Extragere conform normelor în construcție
63	Plop negru	III	Uscarea coronamentului din partea superioară în proporție de 30%, crește la o distanță de 0,5 m de la construcție	Extragere conform normelor în construcție
64	Plop negru	III	Uscarea coronamentului din partea superioară în proporție de 30%, crește la o distanță de 0,5 m de la construcție	Extragere conform normelor în construcție
65	Plop negru	III	Uscarea coronamentului din partea superioară în proporție de 30%, crește la o distanță de 0,5 m de la construcție	Extragere conform normelor în

NR. d/o	Specia	Categoria de stare sanitară	Informația despre starea arborilor	Măsurile de protecție și ameliorare propuse
				construcție
66	Plop negru	III	Uscarea coronamentului din partea superioară în proporție de 30%, crește la o distanță de 0,5 m de la construcție	Extragere conform normelor în construcție
67	Plop negru	III	Uscarea coronamentului din partea superioară în proporție de 30%, crește la o distanță de 0,5 m de la construcție	Extragere conform normelor în construcție
68	Plop negru	III	Uscarea coronamentului din partea superioară în proporție de 30%, crește la o distanță de 0,5 m de la construcție	Extragere conform normelor în construcție
69	Plop negru	III	Uscarea coronamentului din partea superioară în proporție de 30%, crește la o distanță de 0,5 m de la construcție	Extragere conform normelor în construcție
70	Plop negru	III	Uscarea coronamentului din partea superioară în proporție de 30%, crește la o distanță de 0,5 m de la construcție	Extragere conform normelor în construcție
71	Plop negru	III	Uscarea coronamentului din partea superioară în proporție de 30%, crește la o distanță de 0,5 m de la construcție	Extragere conform normelor în construcție
72	Plop negru	III	Uscarea coronamentului din partea superioară în proporție de 30%, crește la o distanță de 0,5 m de la construcție	Extragere conform normelor în construcție
73	Plop negru	III	Uscarea coronamentului din partea superioară în proporție de 30%, crește la o distanță de 0,5 m de la construcție	Extragere conform normelor în construcție
74	Plop negru	III	Uscarea coronamentului din partea superioară în proporție de 30%, crește la o distanță de 0,5 m de la construcție	Extragere conform normelor în construcție
75	Plop negru	III	Uscarea coronamentului din partea superioară în proporție de 30%, crește la o distanță de 0,5 m de la construcție	Extragere conform normelor în construcție
76	Plop negru	III	Uscarea coronamentului din partea superioară în proporție de 30%, crește la o distanță de 0,5 m de la construcție	Extragere conform normelor în construcție
77	Plop negru	III	Uscarea coronamentului din partea superioară în proporție de 30%, crește la o distanță de 0,5 m de la construcție	Extragere conform normelor în

NR. d/o	Specia	Categoria de stare sanitară	Informația despre starea arborilor	Măsurile de protecție și ameliorare propuse
				construcție
78	Plop negru	III	Uscarea coronamentului din partea superioară în proporție de 30%, crește la o distanță de 0,5 m de la construcție	Extragere conform normelor în construcție
79	Plop negru	III	Uscarea coronamentului din partea superioară în proporție de 30%, crește la o distanță de 0,5 m de la construcție	Extragere conform normelor în construcție
80	Plop negru	III	Uscarea coronamentului din partea superioară în proporție de 30%, crește la o distanță de 0,5 m de la construcție	Extragere conform normelor în construcție
81	Plop negru	III	Uscarea coronamentului din partea superioară în proporție de 30%, crește la o distanță de 0,5 m de la construcție	Extragere conform normelor în construcție
82	Plop negru	III	Uscarea coronamentului din partea superioară în proporție de 30%, crește la o distanță de 0,5 m de la construcție	Extragere conform normelor în construcție
83	Plop negru	III	Uscarea coronamentului din partea superioară în proporție de 30%, crește la o distanță de 0,5 m de la construcție	Extragere conform normelor în construcție
84	Plop negru	III	Uscarea coronamentului din partea superioară în proporție de 30%, crește la o distanță de 0,5 m de la construcție	Extragere conform normelor în construcție
85	Plop negru	III	Uscarea coronamentului din partea superioară în proporție de 30%, crește la o distanță de 0,5 m de la construcție	Extragere conform normelor în construcție
86	Plop negru	III	Uscarea coronamentului din partea superioară în proporție de 30%, crește la o distanță de 0,5 m de la construcție	Extragere conform normelor în construcție
87	Plop negru	III	Uscarea coronamentului din partea superioară în proporție de 30%, crește la o distanță de 0,5 m de la construcție	Extragere conform normelor în construcție
88	Plop negru	III	Uscarea coronamentului din partea superioară în proporție de 30%, crește la o distanță de 0,5 m de la construcție	Extragere conform normelor în construcție
89	Plop negru	III	Uscarea coronamentului din partea superioară în proporție de 30%, crește la o distanță de 0,5 m de la construcție	Extragere conform normelor în

NR. d/o	Specia	Categoria de stare sanitară	Informația despre starea arborilor	Măsurile de protecție și ameliorare propuse
				construcție
90	Plop negru	III	Uscarea coronamentului din partea superioară în proporție de 30%, crește la o distanță de 0,5 m de la construcție	Extragere conform normelor în construcție
91	Plop negru	III	Uscarea coronamentului din partea superioară în proporție de 30%, crește la o distanță de 0,5 m de la construcție	Extragere conform normelor în construcție
92	Plop negru	III	Uscarea coronamentului din partea superioară în proporție de 30%, crește la o distanță de 0,5 m de la construcție	Extragere conform normelor în construcție
93	Plop negru	III	Uscarea coronamentului din partea superioară în proporție de 30%, crește la o distanță de 0,5 m de la construcție	Extragere conform normelor în construcție
94	Plop negru	III	Uscarea coronamentului din partea superioară în proporție de 30%, crește la o distanță de 0,5 m de la construcție	Extragere conform normelor în construcție
95	Plop negru	III	Uscarea coronamentului din partea superioară în proporție de 30%, crește la o distanță de 0,5 m de la construcție	Extragere conform normelor în construcție
96	Plop negru	III	Uscarea coronamentului din partea superioară în proporție de 30%, crește la o distanță de 0,5 m de la construcție	Extragere conform normelor în construcție
97	Plop negru	III	Uscarea coronamentului din partea superioară în proporție de 30%, crește la o distanță de 0,5 m de la construcție	Extragere conform normelor în construcție
98	Plop negru	III	Uscarea coronamentului din partea superioară în proporție de 30%, crește la o distanță de 0,5 m de la construcție	Extragere conform normelor în construcție
99	Plop negru	III	Uscarea coronamentului din partea superioară în proporție de 30%, crește la o distanță de 0,5 m de la construcție	Extragere conform normelor în construcție
100	Plop negru	III	Uscarea coronamentului din partea superioară în proporție de 30%, crește la o distanță de 0,5 m de la construcție	Extragere conform normelor în construcție
101	Plop negru	III	Uscarea coronamentului din partea superioară în proporție de 30%, crește la o distanță de 0,5 m de la construcție	Extragere conform normelor în

NR. d/o	Specia	Categoria de stare sanitară	Informația despre starea arborilor	Măsurile de protecție și ameliorare propuse
				construcție
OrheiLand				
102	Plop negru	IV	Uscarea coronamentului din partea superioară în proporție de 70%	Extragere
103	Plop negru	IV	Uscarea coronamentului din partea superioară în proporție de 70%	Extragere
104	Plop negru	IV	Uscarea coronamentului din partea superioară în proporție de 70%	Extragere
105	Plop negru	IV	Uscarea coronamentului din partea superioară în proporție de 50%	Extragere
106	Plop negru	IV	Uscarea coronamentului din partea superioară în proporție de 50%	Extragere
107	Plop negru	IV	Uscarea coronamentului din partea superioară în proporție de 70%	Extragere
108	Plop negru	IV	Uscarea coronamentului din partea superioară în proporție de 70%	Extragere
109	Plop negru	IV	Uscarea coronamentului din partea superioară în proporție de 70%	Extragere
110	Plop negru	IV	Uscarea coronamentului din partea superioară în proporție de 50%	Extragere
111	Plop negru	IV	Uscarea coronamentului din partea superioară în proporție de 50%	Extragere
112	Plop negru	IV	Uscarea coronamentului din partea superioară în proporție de 50%	Extragere
113	Plop negru	IV	Uscarea coronamentului din partea superioară în proporție de 50%	Extragere
114	Plop negru	IV	Uscarea coronamentului din partea superioară în proporție de 50%	Extragere
115	Plop negru	IV	Uscarea coronamentului din partea superioară în proporție de 50%	Extragere
116	Plop negru	IV	Uscarea coronamentului din partea superioară în proporție de 50%	Extragere
117	Plop negru	IV	Uscarea coronamentului din partea inferioară în proporție de 50%	Extragere
Parcul Orhei				
118	Paltin de câmp	IV	Uscarea coronamentului din partea inferioară în proporție de 50%	Extragere
119	Arțar american	IV	Uscarea coronamentului din partea inferioară în proporție de 50%	Extragere
120	Arțar american	IV	Uscarea coronamentului din partea inferioară în proporție de 50%	Extragere
121	Arțar american	IV	Uscarea coronamentului din partea inferioară în proporție de 50%	Extragere
122	Ulm de câmp	IV	Uscarea coronamentului din partea superioară în proporție de 50%	Extragere
123	Plop negru	IV	Uscarea coronamentului din partea superioară în proporție de 50%	Extragere

NR. d/o	Specia	Categoria de stare sanitară	Informația despre starea arborilor	Măsurile de protecție și ameliorare propuse
124	Plop negru	IV	Uscarea coronamentului din partea superioară în proporție de 50%	Extragere
125	Plop negru	III	Uscarea coronamentului din partea superioară în proporție de 30%	Renovare
126	Plop negru	III	Uscarea coronamentului din partea superioară în proporție de 30%	Renovare
127	Plop negru	III	Uscarea coronamentului din partea superioară în proporție de 30%	Renovare
128	Plop negru	IV	Uscarea coronamentului din partea inferioară în proporție de 50%	Extragere
129	Plop negru	IV	Uscarea coronamentului din partea inferioară în proporție de 70%	Extragere
130	Plop negru	IV	Uscarea coronamentului din partea inferioară în proporție de 70%	Extragere
131	Glădiță	IV	Uscarea coronamentului din partea inferioară în proporție de 50%	Extragere
132	Cenușar	VI	Uscat complet	Extragere
133	Plop negru	IV	Uscarea coronamentului din partea inferioară în proporție de 50%	Extragere
134	Plop negru	IV	Uscarea coronamentului din partea inferioară în proporție de 50%	Extragere
135	Plop negru	IV	Uscarea coronamentului din partea inferioară în proporție de 70%	Extragere
136	Plop negru	IV	Uscarea coronamentului din partea inferioară în proporție de 50%	Extragere
137	Plop negru	IV	Uscarea coronamentului din partea inferioară în proporție de 70%	Extragere
138	Castan porcesc	IV	Uscarea coronamentului din partea inferioară în proporție de 50%	Extragere
139	Castan porcesc	IV	Uscarea coronamentului din partea inferioară în proporție de 70%	Extragere
140	Arțar american	IV	Uscarea coronamentului din partea inferioară în proporție de 70%	Extragere
141	Ulm de câmp	IV	Uscarea coronamentului din partea inferioară în proporție de 50%	Extragere
142	Ulm de câmp	IV	Uscarea coronamentului din partea inferioară în proporție de 50%	Extragere
143	Ulm de câmp	IV	Uscarea coronamentului din partea inferioară în proporție de 50%	Extragere
144	Ulm de câmp	III	Uscarea coronamentului din partea inferioară în proporție de 30%, crește la o distanță de 0,5 m de la construcție	Extragere conform normelor în construcție
145	Arțar american	III	Uscarea coronamentului din partea inferioară în proporție de 30%, crește la o distanță de 4 m de la construcție	Extragere conform normelor în construcție

Notă:Ulm de câmp - *Ulmus campestris*, Cireș - *Prunus avium*, Nuc comun - *Juglans regia L*, Arțar american *Acer negundo*, Plop negru - *Populus nigra*, Paltin de câmp - *Acer platanoides*, Salcâm alb - *Robinia pseudoacacia*, Vișin - *Prunus cerasus*, Castan porcesc - *Aesculus hippocastanum*, Dud - *Morus*, Cenușar - *Ailanthus altissima*, Frasin comun - *Fraxinus excelsior*, Glădiță - *Gleditschia tricanthos*, Molid - *Picea abies*. Sofora - *Styphnolobium japonicum*.

Arborii care au fost examinați și necesită măsuri de protecție, ameliorare sunt enumerați și amplasați pe plan schiță, anexă la act.

CONCLUZII ȘI PROPUNERI

1. Pe teritoriul Primăriei orașului Orhei au fost examinați 145 de arbori de diferite specii. În urma lucrărilor de examinare s-au depistat arbori uscați în număr de 11 exemplare (categoria VI) și în proces de uscure (categoria IV) 49 exemplare, 85 arbori de specii diferite fără semne esențiale de slăbire (categoria III).
2. Se recomandă extragerea arborilor uscați și în proces de uscure (categoriile IV și VI).
3. Arborii de categoria III în număr de 5 exemplare pot fi extrași numai în baza documentație și proiectelor, ce dovedesc ca vegetația forstieră examinată cauzează impediment lucrărilor.
4. Se propune extragerea arborilor de categoria III de diferite specii în număr de 76 unități, care prezintă pericol pentru construcții, conform Reguli și normele în construcții RM 2.07.01-89, modificare 1 MD-ordinul Ministerului Construcțiilor și Dezvoltării Teritoriului Nr. 6 din 11.04.2008 (Monitorul Oficial nr. 81, a. 2008) punct. 4.12.
5. Se recomandă pentru arborii de categoria III (4 exemplare) de efectuat lucrări de îngrijire cu caracter special - renovare
6. Lucrările de extragere pot fi efectuate numai în baza actului permisiv eliberat de Agenția de Mediu, precum și conform condițiilor impuse de legislația în domeniu.

Semnături:

Actul a primit

A. Sorbu

Logan

Logan Constantin

SCHIȚA NR10

Amplasarea arborilor examinați din cardul primăriei orașului Orhei



Data examinării _____

Semnătura executorului _____

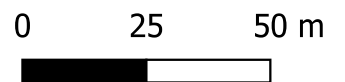

SCHIȚA NR11

Amplasarea arborilor examinați din cardul primăriei orașului Orhei



Data examinării _____

Semnătura executorului _____

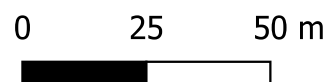

SCHIȚA NR16

Amplasarea arborilor examinați din cardul primăriei orașului Orhei



Data examinării _____

Semnătura executorului _____

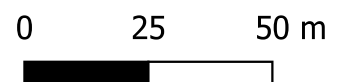

SCHIȚA NR14

Amplasarea arborilor examinați din cardul primăriei orașului Orhei

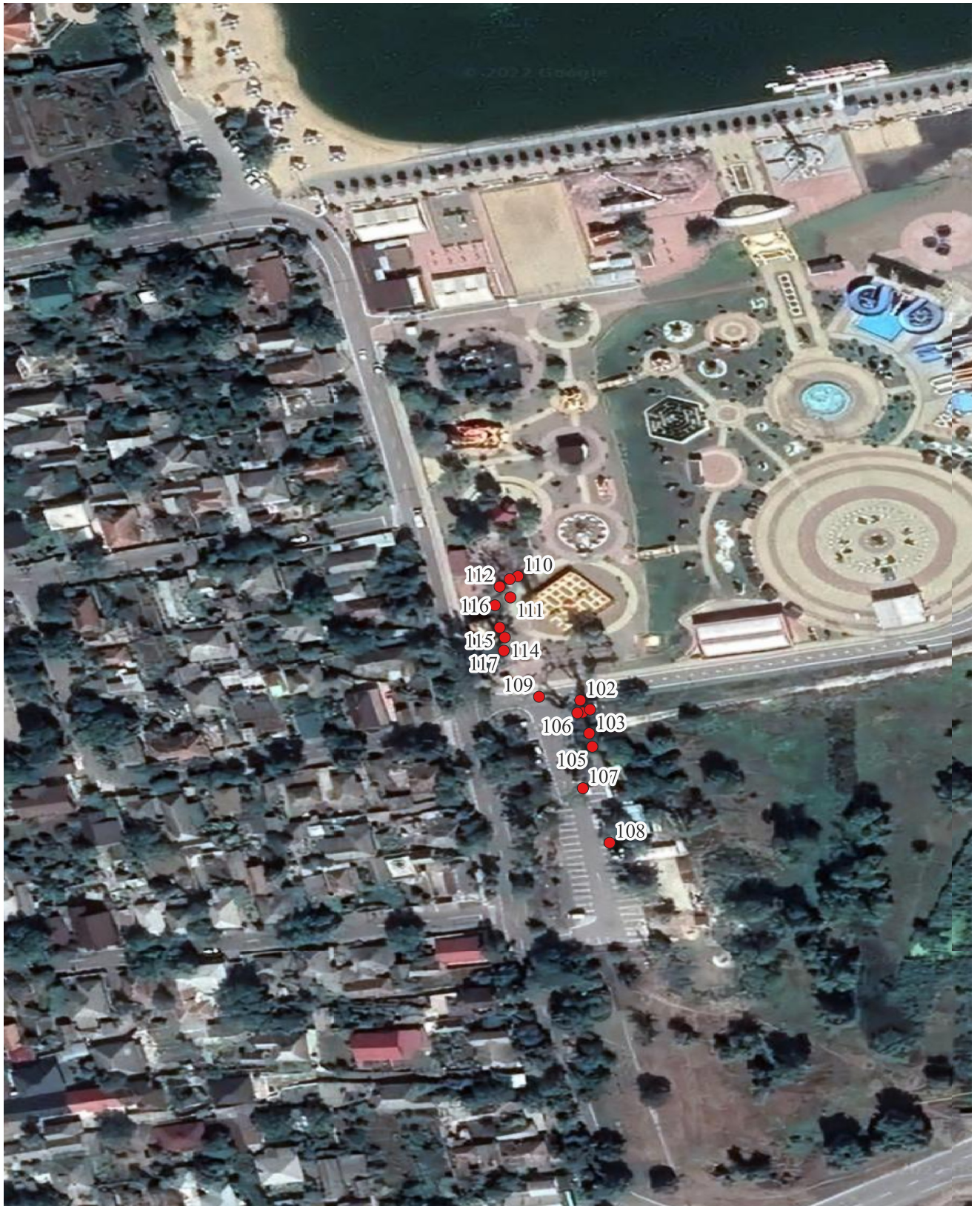

Data examinării _____

Semnătura executorului _____

0 25 50 m



SCHIȚA NR13

Amplasarea arborilor examinați din cardul primăriei orașului Orhei



Data examinării _____

Semnătura executorului _____

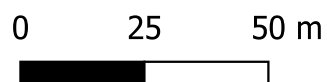

SCHIȚA NR12

Amplasarea arborilor examinați din cardul primăriei orașului Orhei



Data examinării _____

Semnătura executorului _____

0 25 50 m

SCHIȚA NR9

Amplasarea arborilor examinați din cardul primăriei orașului Orhei



Data examinării _____

Semnătura executorului _____

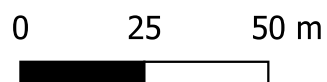

SCHIȚA NR8

Amplasarea arborilor examinați din cardul primăriei orașului Orhei



Data examinării _____

Semnătura executorului _____

0 25 50 m



SCHIȚA NR7

Amplasarea arborilor examinați din cardul primăriei orașului Orhei



Data examinării _____

Semnătura executorului _____

0 25 50 m

SCHIȚA NR6

Amplasarea arborilor examinați din cardul primăriei orașului Orhei



Data examinării _____

Semnătura executorului _____

0 25 50 m



SCHIȚA NR5

Amplasarea arborilor examinați din cardul primăriei orașului Orhei



Data examinării _____

Semnătura executorului _____

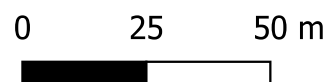

SCHIȚA NR4

Amplasarea arborilor examinați din cardul primăriei orașului Orhei



Data examinării _____

Semnătura executorului _____

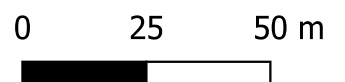

SCHIȚA NR3

Amplasarea arborilor examinați din cardul primăriei orașului Orhei



Data examinării _____

Semnătura executorului _____

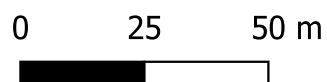

SCHIȚA NR2

Amplasarea arborilor examinați din cardul primăriei orașului Orhei



Data examinării _____

Semnătura executorului _____

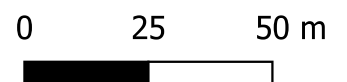

SCHIȚA NR1

Amplasarea arborilor examinați din cardul primăriei orașului Orhei

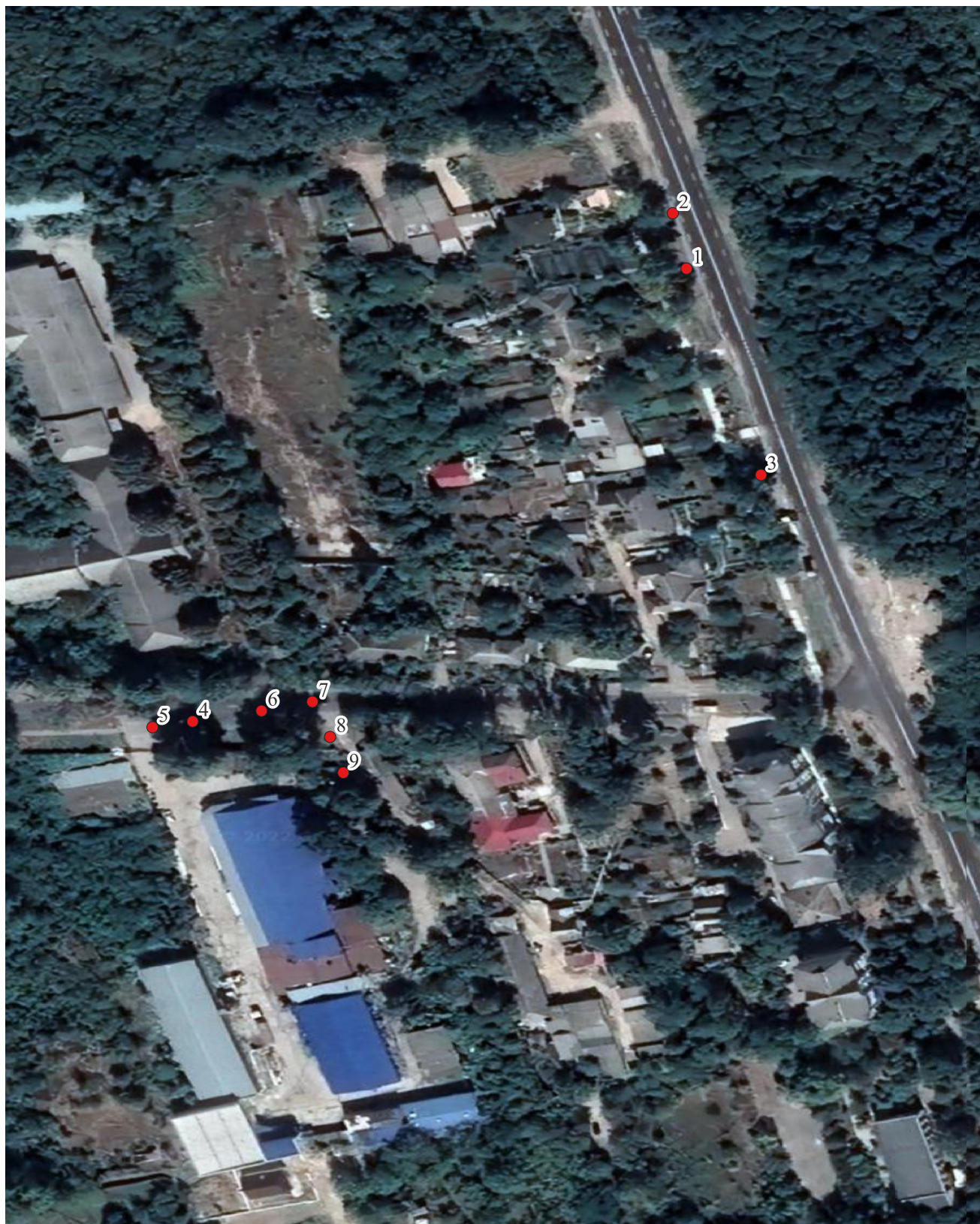

Data examinării _____

Semnătura executorului _____

