

Republica Moldova

CONSILIUL
MUNICIPAL ORHEI



Республика Молдова

СОВЕТ
МУНИЦИПИЯ ОРХЕЙ

DECIZIE

30.08.2019

7.8.1

nr. _____

mun. Orhei

Cu privire la declararea terenului
proprietate publică domeniul privat

În temeiul art.465, 500, 509-510 din Codul Civil al Republicii Moldova; art.10, 118-126 al Codului Administrativ al RM; art.3(2), 14(1), (2) lit. b), (3), 20, 74(4), 76(1) ale Legii privind administrația publică locală nr.436-XVI din 28.12.2006; art.4 lit.(g) al Legii privind descentralizarea administrativă nr.435 din 28.12.2006; art.5 și 28 ale Legii cadastrului bunurilor imobile nr.1543 din 25.02.1998; art.9(1), (2), art.9(3) lit.a) ale Legii privind administrarea și deetatzarea proprietății publice nr.121 din 04.05.2007; art.8-13,15 ale Legii privind transparența în procesul decizional nr.239 din 13.11.2008; Legea privind delimitarea proprietății publice nr.29 din 05.04.2018,

CONSILIUL MUNICIPAL ORHEI D E C I D E :

1. Se aprobă suprafața de 0,0393 ha și hotarele terenului situat în str. Nicolae Milescu Spătarul 27, conform planului geometric din data 16.07.2019, elaborat la scara 1: 500, numărul cadastral 6401407226 coordonat de primar (se anexează).
2. Se declară proprietate publică domeniul privat al unității administrativ teritoriale Orhei, teren cu destinația pentru construcții, situat în str. Nicolae Milescu Spătarul 27, numărul cadastral 6401407226, cu suprafața de 0,0393 ha.
3. Prezenta decizie servește drept temei pentru înregistrarea și/sau modificarea înscrierilor în Registrul bunurilor imobile a Serviciului Cadastral Teritorial Orhei.
4. Sursa de acoperire a cheltuielilor pentru înregistrarea bunului imobil se determină din contul alocațiilor bugetare planificate în anul 2019 pentru lucrările ce țin de activitatea serviciului funciar.
5. Prezenta decizie intră în vigoare la data includerii acesteia în Registrul de stat al actelor locale și poate fi atacată la Judecătoria mun.Orhei termen 30 zile din data comunicării beneficiarului.
6. Controlul asupra executării prezentei decizii revine viceprimarului municipiului Orhei dna Cristina COJOCARI.

Președintele ședinței
Semnat la data de

04.09.2019

Contrasemnat:
Secretar al
Consiliului municipal Orhei

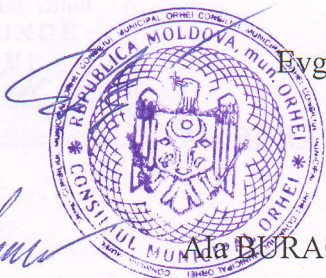

Evgheni PISOV
Ala BURACOVSKI

PLANUL GEOMETRIC

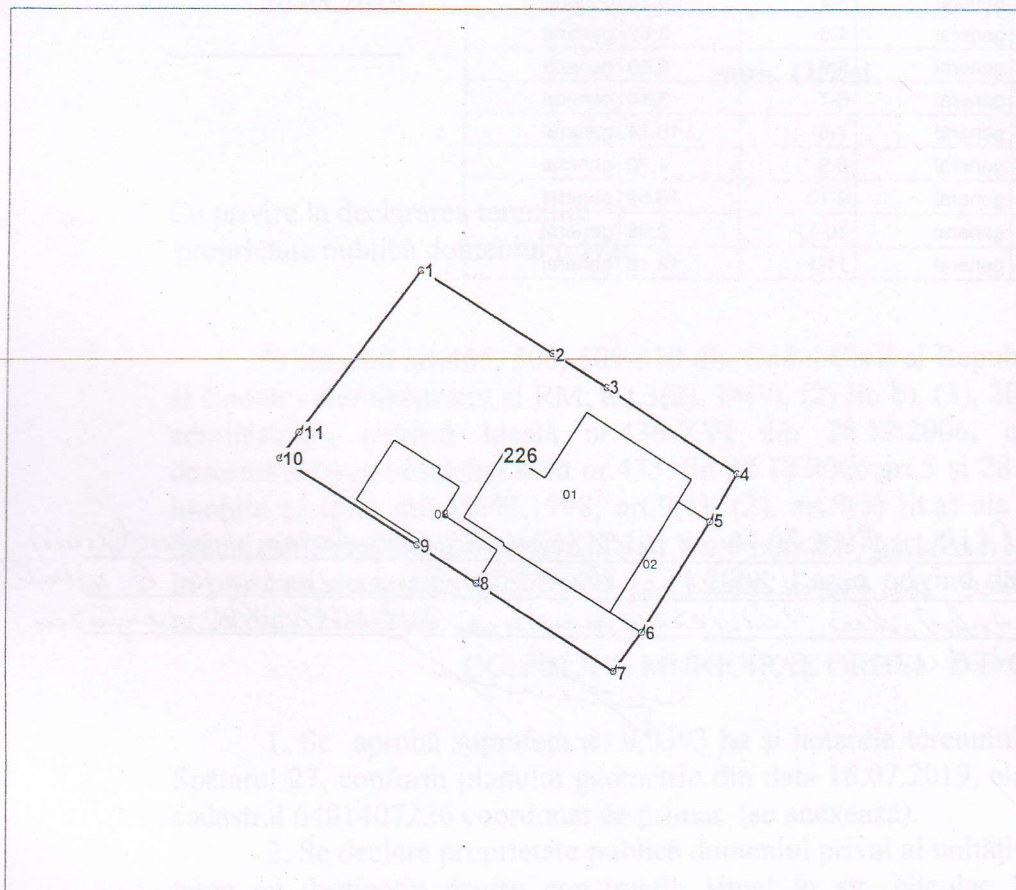

Anexă la decizia nr. 7.8.1 din 30.08.2019

Numărul cadastral 6401407.226



Amplasamentul bunului



226 - numărul cadastral al terenului
01 - numărul cadastral al clădirii

Caracteristicile tehnice ale bunului imobil

Numar_cadastral	Tipul_bunului	Suprafata	Destinatia	Mod_de_folosinta
6401407.226	Teren	0.0393 ha	Pentru construcții	Pentru construcții
6401407.226.01	construcție	101.7 m.p.		Casa de locuit individuala
6401407.226.02	construcție	21.5 m.p.		Construcție accesorie (Sura/magazie)
6401407.226.03	construcție	35.6 m.p.		Construcție accesorie (Bucatarie de vara)

Secretar al Consiliului municipal Orhei

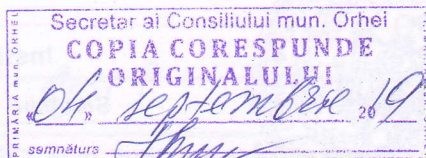

Ala BURACOVSCI

Numărul cadastral: 6401407.226

Catalogul de coordonate si parametrii hotarului.

Punct	X_	Y_	Tipul_punct	Hotar	Distanța	Tipul_hotar
1	230 667,3150	245 909,8120	general	1-2	10,33	general
2	230 676,1010	245 904,3840	general	2-3	4,16	general
3	230 679,6380	245 902,1860	general	3-4	10,38	general
4	230 688,3610	245 896,5660	general	4-5	3,62	general
5	230 686,5828	245 893,4162	general	5-6	8,60	general
6	230 682,0190	245 886,1270	general	6-7	3,19	general
7	230 680,1300	245 883,5580	general	7-8	10,74	general
8	230 671,0850	245 889,3400	general	8-9	4,70	general
9	230 667,1182	245 891,8608	general	9-10	10,52	general
10	230 658,2510	245 897,5180	general	10-11	2,09	general
11	230 659,4660	245 899,2210	general	11-1	13,18	general

Mențiuni:

Potrivit pct. 88(2) din Ordinul nr. 70/04.08.2014 privind aprobarea Instrucțiunii, cu privire la modul de executare a lucrărilor cadastrale la nivel de teren, conform tabelului 4 și divizarea maximă admisibilă conform suprafeței constituite - 6%.



COORDONATE		Instituția Publică "Agenția Servicii Publice"	
Conducătorul Autorității		Serviciul Cadastral Teritorial Orhei	
Memet Diana		r-nul Orhei, mun. Orhei, str. Nicolae Milescu Spătarul nr. 27	
Reprezentantul Autorității Publice competente	Conducător / Verificat	(semnătura, stampila)	Stavila N. (numele, prenumele)
Gudima Feodora	Executant	(semnătura)	Condrea D. (numele, prenumele)
Titularul de drepturi	Data elaborării:	Sistem de coordonate:	Scara:
PRIMARIA mun. ORHEI	16-07-2019 (data inspecției în teren)	MoldRef99	1:500