



DECIZIE

30.08.2019

7.8.5

nr. _____

mun. Orhei

Cu privire la declararea terenului
proprietate publică domeniul privat

În temeiul art.465, 500, 509-510 din Codul Civil al Republicii Moldova; art.10, 118-126 al Codului Administrativ al Republicii Moldova; art.3(2), 14(1), (2) lit.b) și (3), 20, 74(4), 76(1) ale Legii privind administrația publică locală nr.436-XVI din 28.12.2006; art.4 lit.(g) al Legii privind descentralizarea administrativă nr. 435 din 28.12.2006; art.5 și 28 ale Legii cadastrului bunurilor imobile nr.1543 din 25.02.1998; art.9(1) și (2), art.9(3) lit.a) ale Legii privind administrarea și deetatizarea proprietății publice nr.121 din 04.05.2007; art.8-13 și 15 ale Legii privind transparența în procesul decizional nr.239 din 13.11.2008; Legea privind delimitarea proprietății publice nr. 29 din 05.04.2018,

CONSILIUL MUNICIPAL ORHEI DECIDE:

1. Se aprobă suprafața de 0,0479 ha și hotarele terenului situat în str. Barbu Lăutaru 16, conform planului geometric din data 05.07.2019, elaborat la scara 1: 300, numărul cadastral 6401213183 coordonat de primar (se anexează).
2. Se declară proprietate publică domeniul privat al unității administrativ teritoriale Orhei, teren cu destinația pentru construcții, situat în str.Barbu Lăutaru 16, numărul cadastral 6401213183, cu suprafața de 0,0479 ha.
3. Prezenta decizie servește drept temei pentru înregistrarea și/sau modificarea înscrierilor în Registrul bunurilor imobile a Serviciului Cadastral Teritorial Orhei.
4. Sursa de acoperire a cheltuielilor pentru înregistrarea bunului imobil se determină din contul alocațiilor bugetare planificate în anul 2019 pentru lucrările ce țin de activitatea serviciului funciar.
5. Prezenta decizie intră în vigoare la data includerii acestea în Registrul de stat al actelor locale și poate fi atacată la Judecătoria mun.Orhei termen 30 zile din data comunicării beneficiarului.
6. Controlul asupra executării prezentei decizii revine viceprimarului municipiului Orhei dna Cristina COJOCARI.

Președintele ședinței

Semnat la data de

04.09.2019

Contrasemnat:

Secretar al

Consiliului municipal Orhei

Evgheni PISOV



AI BURACOVSKI

PLANUL GEOMETRIC



Anexă la decizia
nr. 7.8.5 din 30.08.2019

Numărul cadastral 6401213.183

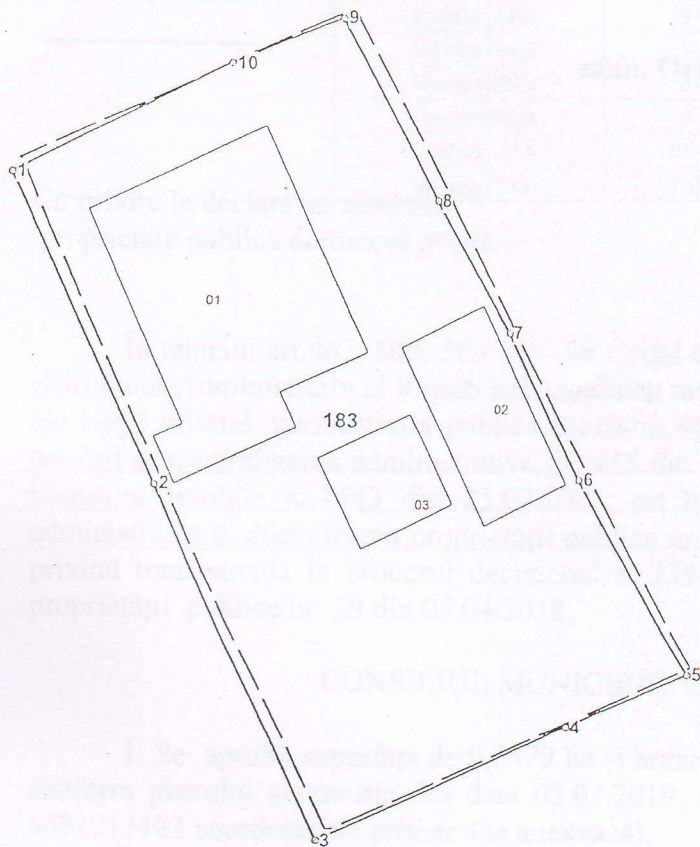

Amplasamentul bunului

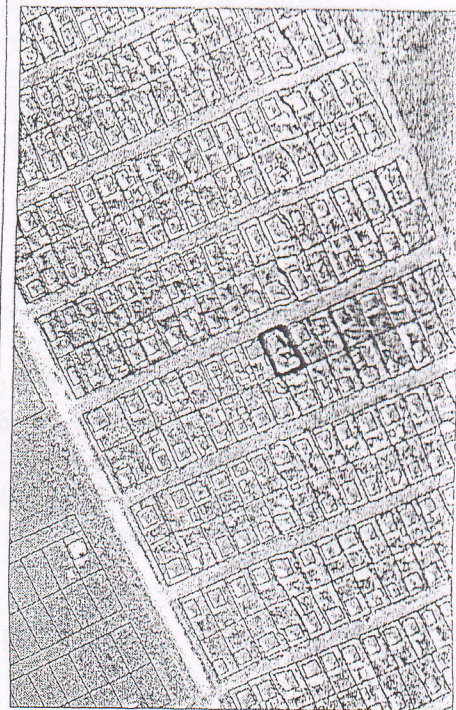

183 - numărul cadastral al terenului
01 - numărul cadastral al clădirii

Caracteristicile tehnice ale bunului imobil

Numar_cadastral	Tipul_bunului	Suprafata	Destinatia	Mod_de_folosinta
6401213.183	Teren	0.0479 ha	Pentru construcții	Pentru construcții
6401213.183.01	construcție	90.7 m.p.		Casa de locuit individuala
6401213.183.02	construcție	30.8 m.p.		Construcție accesorie (bucatarie de vara)
6401213.183.03	construcție	16.8 m.p.		Construcție accesorie (beci)

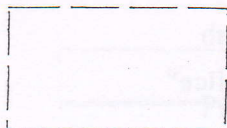

Hotarul terenului cu suprafața de $S=0,0477$ ha conform :
Legea privind terenurile proprietate publică și delimitarea lor nr.981 din -XIV din 11.05.2000,

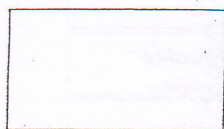

Hotarul setorului de teren conform măsurărilor efectuate
în cadrul actualizării planului cadastral/geometric cu suprafața de $S=0,0479$ ha.

Secretar al Consiliului municipal Orhei



Ala BURACOVSKI

Numărul cadastral: 6401213.183

Catalogul de coordonate si parametrii hotarului.

Punct	X_	Y_	Tipul_punct	Hotar	Distanța	Tipul_hotar
1	234 003,1400	249 494,3850	general	1-2	14,09	general
2	234 009,4270	249 481,7700	general	2-3	16,13	general
3	234 016,2820	249 467,1700	general	3-4	11,25	general
4	234 026,4680	249 471,9480	general	4-5	5,42	general
5	234 031,4340	249 474,1270	general	5-6	9,18	general
6	234 026,9360	249 482,1310	general	6-7	6,69	general
7	234 023,9190	249 488,0990	general	7-8	6,22	general
8	234 020,7130	249 493,4320	general	8-9	8,39	general
9	234 016,7200	249 500,8060	general	9-10	4,91	general
10	234 012,1840	249 498,9320	general	10-1	10,12	general

Mențiuni:

COORDONAT		Instituția Publică "Agenția Servicii Publice"	
Conducătorul Autorității Publice competente <i>Primar interimar</i> <i>mun.Orhei</i> <i>Memț Diana</i>		Serviciul Cadastral Teritorial Orhei	
Reprezentantul Autorității Publice competente <i>Inginerul cadastral al</i> <i>Primăriei mun.Orhei</i> <i>Gudima Feodora</i>		Conducător / Verificat <i>(semnătura, ștampila)</i> <i>Tihon Sergiu</i> <i>(numele, prenumele)</i>	
Titularul de drepturi <i>Primăria mun.Orhei</i>		Executant <i>(semnătura)</i>	Stăvilă Nicolae <i>(numele, prenumele)</i>
<i>(Ștampila Primăriei Municipale Orhei)</i>		Data elaborării: 05.07.2019 <i>(data inspecției în teren)</i>	Sistem de coordonate: MoldRef99
			Scara: 1:300